

Euler Sandeville e Bruna Palma
 Instituto da Paisagem
 20 de março de 2021

BOLETIM SEMANAL COVID-19, 20/03/2021

Nessa semana, o número de casos e óbitos prossegue aumentando de modo impressionante e trágico em todas as escalas territoriais que observamos.

Dos 510.901 casos novos no país somente na última semana, cerca de 1/5 foram registrados no estado de São Paulo. Dentre a RMSP, os casos da cidade de São Paulo correspondem a 58% do total.

O número de óbitos por Covid-19 na última semana (14/03 a 20/03) no Brasil é 6,5 vezes maior do que foi na primeira semana de novembro, passando de 2.835 para 15.650 óbitos em uma semana; em São Paulo aumentou 8,5 vezes passando de 406 na primeira semana de novembro para 3449 na última semana!

É possível observar que o aumento de casos notificados por semana se dá em “platôs”, de grande crescimento, primeiro em novembro e dezembro, atingindo novo “platô” bem mais elevado em janeiro e fevereiro.

Infelizmente, desde o final de fevereiro todas as curvas de casos e óbitos permanecem em rápida ascensão no País e no Estado e ainda não atingimos um novo “platô”. O que ocorre, na verdade, é um contínuo crescimento causado em sua maior parte pela falta de cuidados e respeito de parte substancial da população e da ausência até aqui de uma política nacional preventiva ou de vacinação substancial.

Os números já estão acima da capacidade de atendimento dos sistemas públicos e privados e no momento prosseguem em rápida ascensão..

Casos notificados

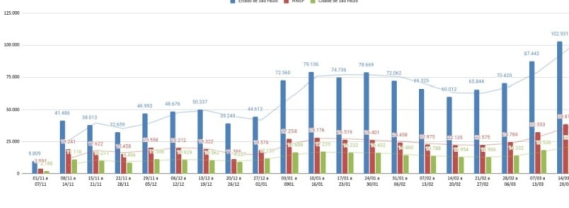
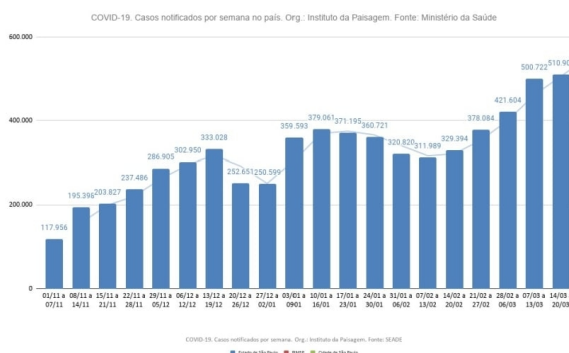

Óbitos notificados

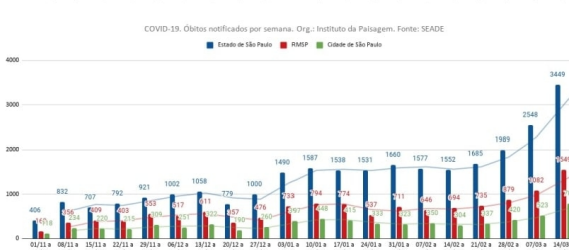

Nessa semana, o número de casos e óbitos prossegue aumentando de modo impressionante e trágico em todas as escalas territoriais que observamos.

conheça o projeto a natureza e o tempo (o mundo)

<http://biosphera21.net.br/>

Dos 510.901 casos novos no país somente na última semana, cerca de 1/5 foram registrados no estado de São Paulo. Dentre a RMSP, os casos da cidade de São Paulo correspondem a 58% do total.

O número de óbitos por Covid-19 na última semana (14/03 a 20/03) no Brasil é 6,5 vezes maior do que foi na primeira semana de novembro, passando de 2.835 para 15.650 óbitos em uma semana; em São Paulo aumentou 8,5 vezes passando de 406 na primeira semana de novembro para 3449 na última semana!

É possível observar que o aumento de casos notificados por semana se dá em “platôs”, de grande crescimento, primeiro em novembro e dezembro, atingindo novo “platô” bem mais elevado em janeiro e fevereiro.

Infelizmente, desde o final de fevereiro todas as curvas de casos e óbitos permanecem em rápida ascensão no País e no Estado e ainda não atingimos um novo “platô”. O que ocorre, na verdade, é um contínuo crescimento causado em sua maior parte pela falta de cuidados e respeito de parte substancial da população e da ausência até aqui de uma política nacional preventiva ou de vacinação substancial.

Os números já estão acima da capacidade de atendimento dos sistemas públicos e privados e no momento prosseguem em rápida ascensão.

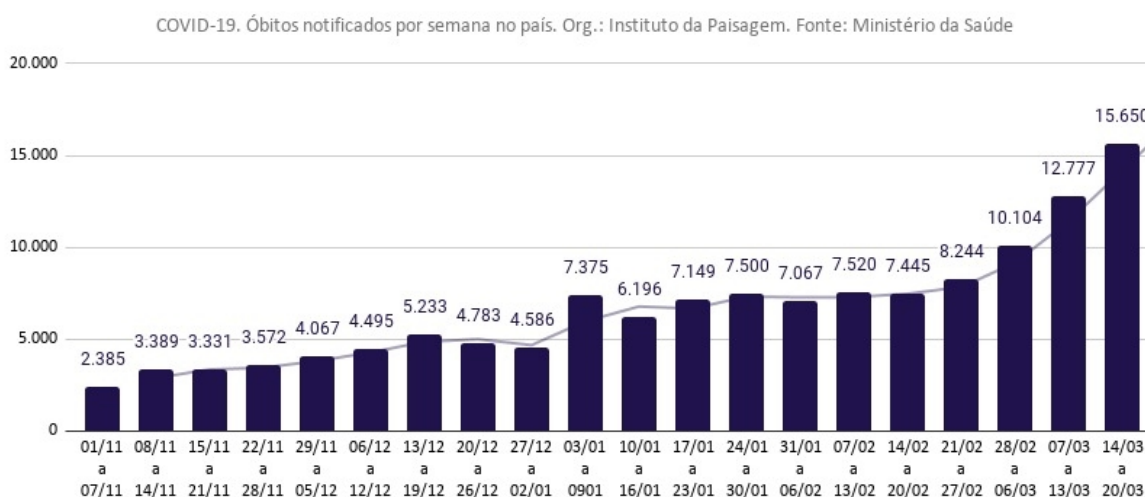

conheça o projeto a natureza e o tempo (o mundo)

<http://biosphera21.net.br/>

COVID-19. Casos notificados por semana no país. Org.: Instituto da Paisagem. Fonte: Ministério da Saúde

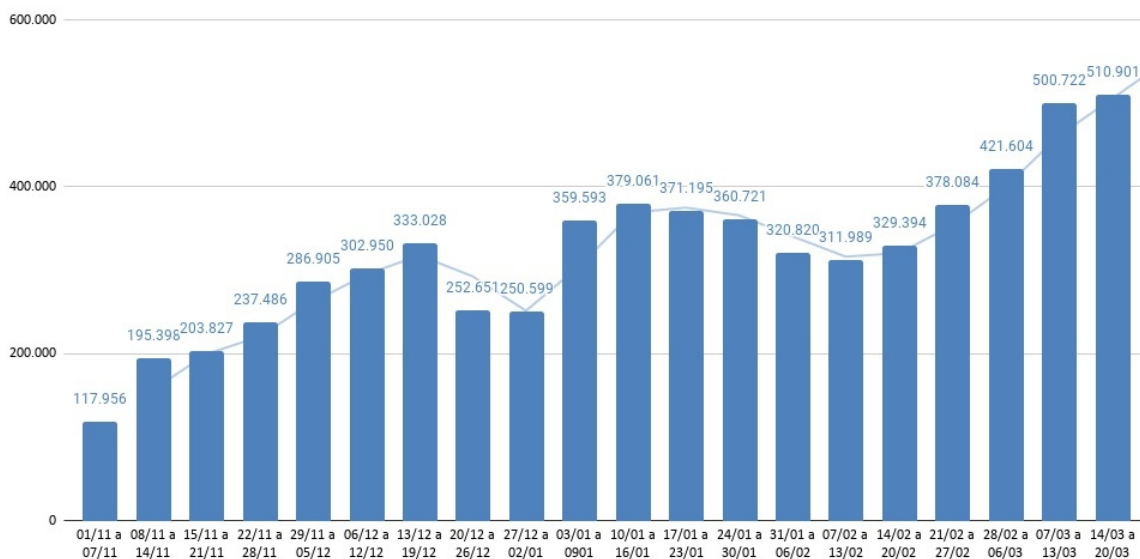

COVID-19. Casos notificados por semana. Org.: Instituto da Paisagem. Fonte: SEADE

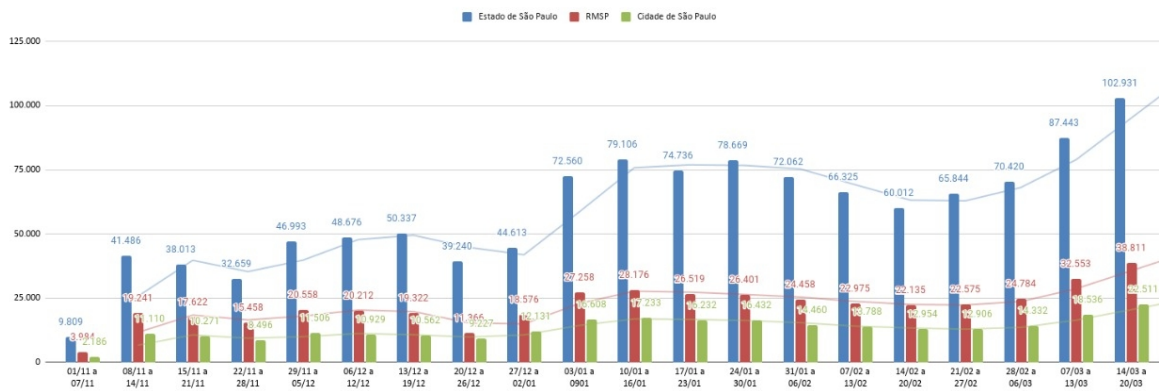

COVID-19. Óbitos notificados por semana. Org.: Instituto da Paisagem. Fonte: SEADE

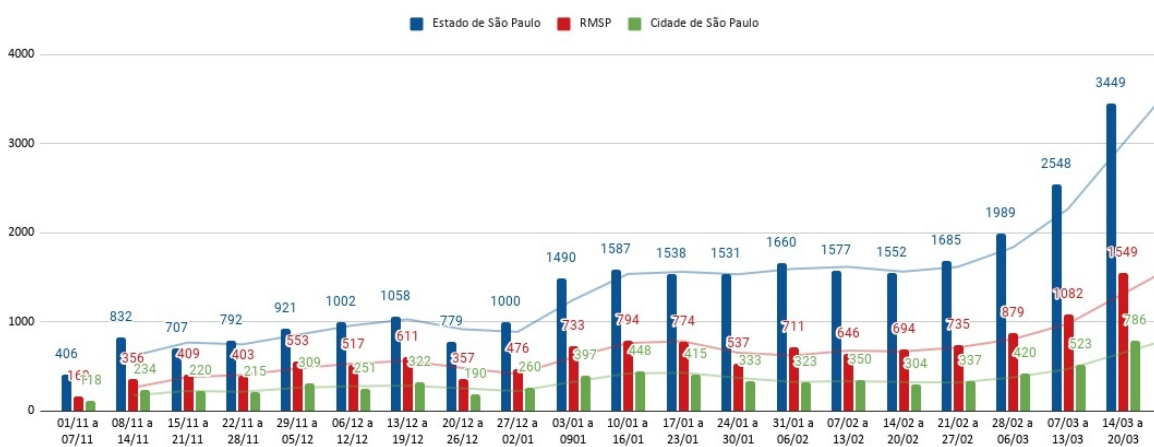

conheça o projeto a natureza e o tempo (o mundo)

<http://biosphera21.net.br/>



*espiral da sensibilidade e do conhecimento
um projeto de euler sandeville*

conheça o projeto a natureza e o tempo (o mundo)

<http://biosphera21.net.br/>