

Euler Sandeville e Bruna Palma  
 Instituto da Paisagem  
 24 de janeiro de 2021

Evolução de mortes por mês pela pandemia no Estado, Região Metropolitana e Município de São Paulo, desde fevereiro do ano passado até o dia 23 de janeiro, faltando ainda uma semana para fechar os dados deste mês.

REPARE QUE ESSA CURVA DE MORTOS EM ASCENSÃO CORRESPONDE AO PERÍODO DE RELAXAMENTO NOS CUIDADOS PREVENTIVOS. NOSSO COMPORTAMENTO TEM FORTE IMPACTO NAS CONSEQUÊNCIAS DA PANDEMIA.

MANTENHA INTEGRALMENTE OS CUIDADOS: MÁSCARA, DISTANCIAMENTO, HIGIENIZAÇÃO RIGOROSA DOS LOCAIS E PESSOAL.

VARIAÇÃO DE MORTOS NOTIFICADOS POR MÊS (01.02.20 a 23.01.21) NO ESTADO, NA REGIÃO METROPOLITANA E NO MUNICÍPIO DE SÃO PAULO  
 Org. Instituto da Paisagem. Fonte SEADE

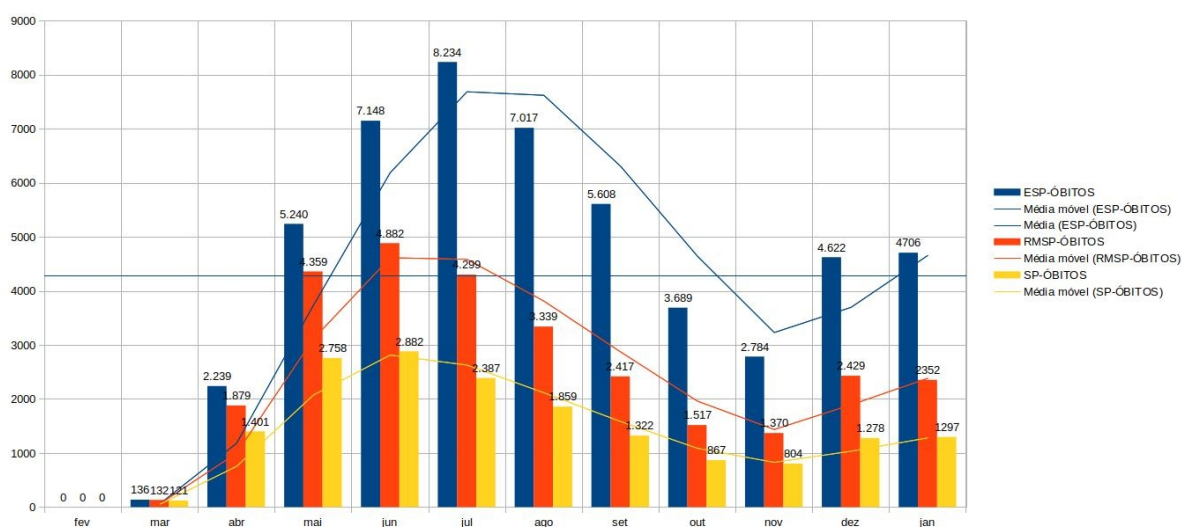

*espiral da sensibilidade e do conhecimento  
 um projeto de euler sandeville*

conheça o projeto a natureza e o tempo (o mundo)

<http://biosphera21.net.br/>