

Euler Sandeville e Bruna Palma
Instituto da Paisagem
16 de janeiro de 2021

Apresentamos abaixo os gráficos de casos notificados e de mortos por Covid-19 na última semana no Estado de São Paulo, Região Metropolitana de São Paulo e no município de São Paulo.

A tendência de alta registrada nas semanas anteriores continua. É URGENTE QUE O GOVERNO ESTADUAL RETOME MEDIDAS PREVENTIVAS, QUE DEVERIAM TER SIDO ADOTADAS DESDE DEZEMBRO.

Para o Município de São Paulo, desde o início da pandemia, apenas 4 semanas registraram um número maior de notificações de casos e apenas 12 semanas registraram no município um número maior de óbitos (na semana anterior eram 15) por Covid-19.

Total de casos de CVoid-19 no Estado de São Paulo entre **01.11.20 e 16.01.21:**
503.492

Total de mortes por Covid-19 no Estado de São Paulo entre **01.11.20 e 16.01.21:**
10.574

Compare os dados desta última semana (10 a 16 de janeiro) com os dados da primeira semana de novembro (1/11 a 07/11) e os gráficos a seguir.

COMPARAÇÃO DE CASOS NA SEMANA DE 01/11 A 07/11/20 E NA SEMANA DE 10/01 A 16.01/21						
CASOS NOTIFICADOS				ÓBITOS		
	ESP	RMSP	SP	ESP	RMSP	SP
01/11 a 07/11	9.809	3.984	2.186	406	169	118
10/01 a 16/01	79.106	28.176	17.233	1.587	794	448
AUMENTO	8,06 X	7,07 X	7,88 X	3,91 X	4,70 X	3,80 X

ESTIMATIVA DE EVOLUÇÃO ENTRE 01/11/20 E 16/01/21 SE HOUVESSE A MANUTENÇÃO DO PADRÃO DA SEMANA 01/11 A 07/11/20, SITUAÇÃO REAL E DIFERENÇA QUE PODERIA TER SIDO EVITADA OU MINIMIZADA

CASOS NOTIFICADOS				ÓBITOS		
	ESP	RMSP	SP	ESP	RMSP	SP
01/11 a 16/01	107.899	43.824	24.046	4.466	1.859	1.298
01/11 a 16/01	503.492	201.773	120.259	10.574	5.378	2.964
DIFERENÇA	395.593	157.949	96.213	6.108	3.519	1.666

Estado, Região Metropolitana e Município de São Paulo-Covid-19. Casos entre 01.11 e 16.01. Atualização para semana 10.01 a 16.01. Org. Instituto da Paisagem. Fonte SEADE



conheça o projeto a natureza e o tempo (o mundo)

<http://biosphera21.net.br/>

Estado, Região Metropolitana e Município de São Paulo-Covid-19. Mortos entre 01.11 e 16.01. Atualização para semana 10.01 a 16.01. Org. Instituto da Paisagem. Fonte SEADE

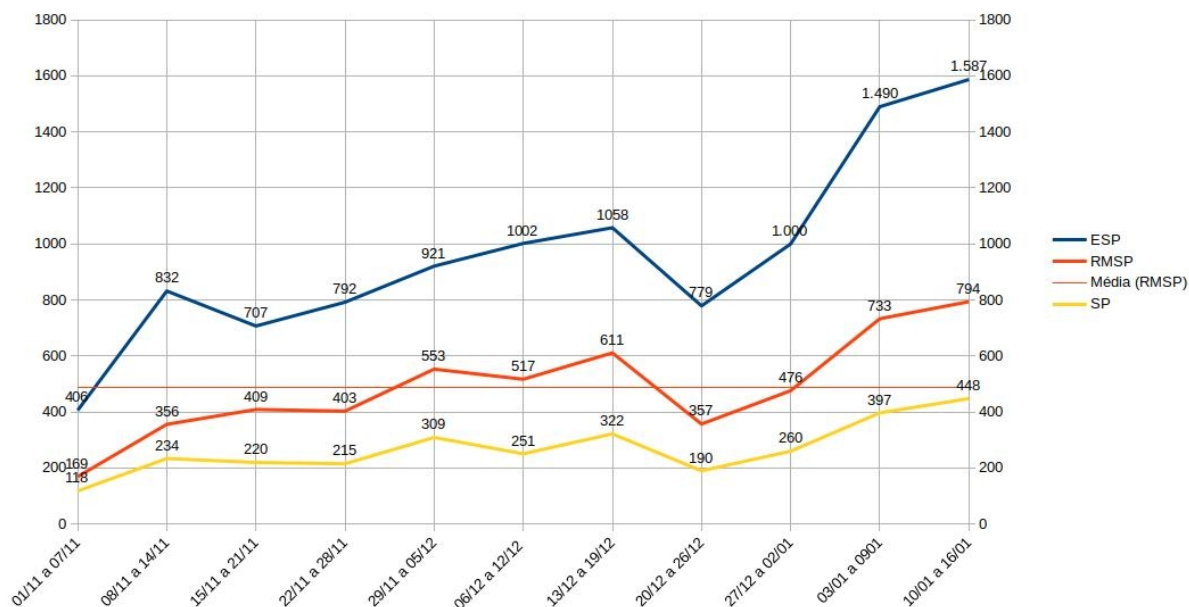

Município de São Paulo-Covid-19. Casos entre 01.11 e 16.01. Atualização para semana 10.01 a 16.01. Org. Instituto da Paisagem. Fonte SEADE.

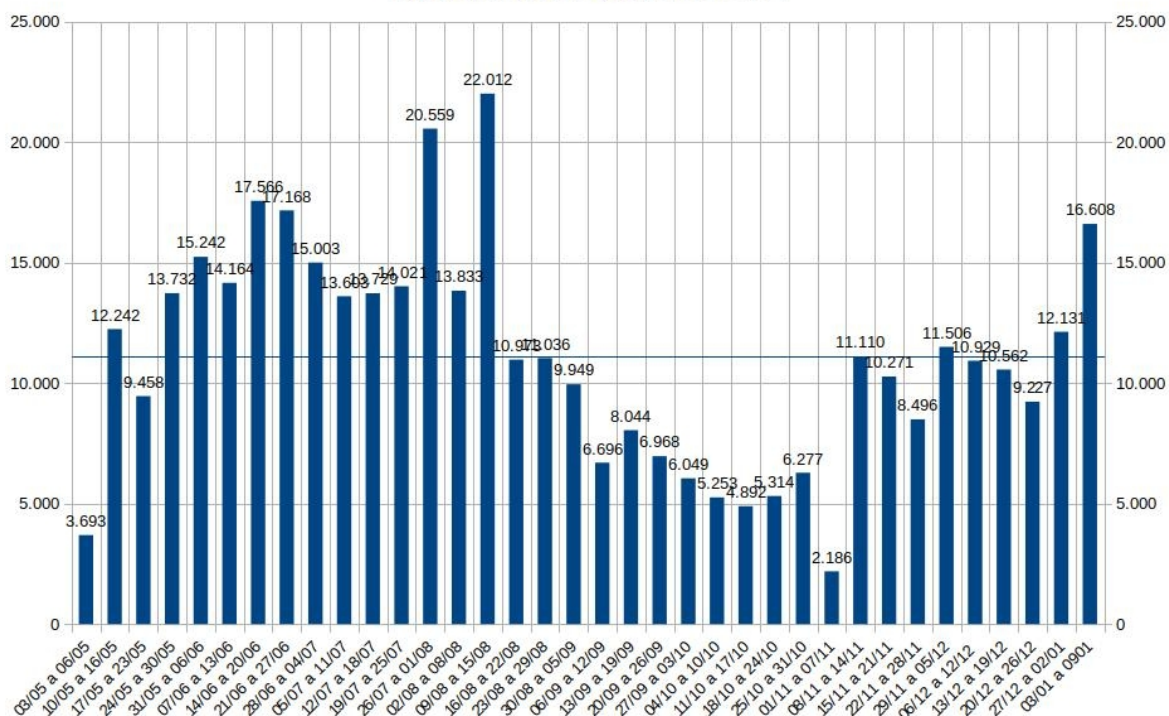

conheça o projeto a natureza e o tempo (o mundo)

<http://biosphera21.net.br/>

Município de São Paulo-Covid-19. Mortos entre 01.11 e 16.01. Atualização para semana 10.01 a 16.01
Org. Instituto da Paisagem. Fonte SEADE.

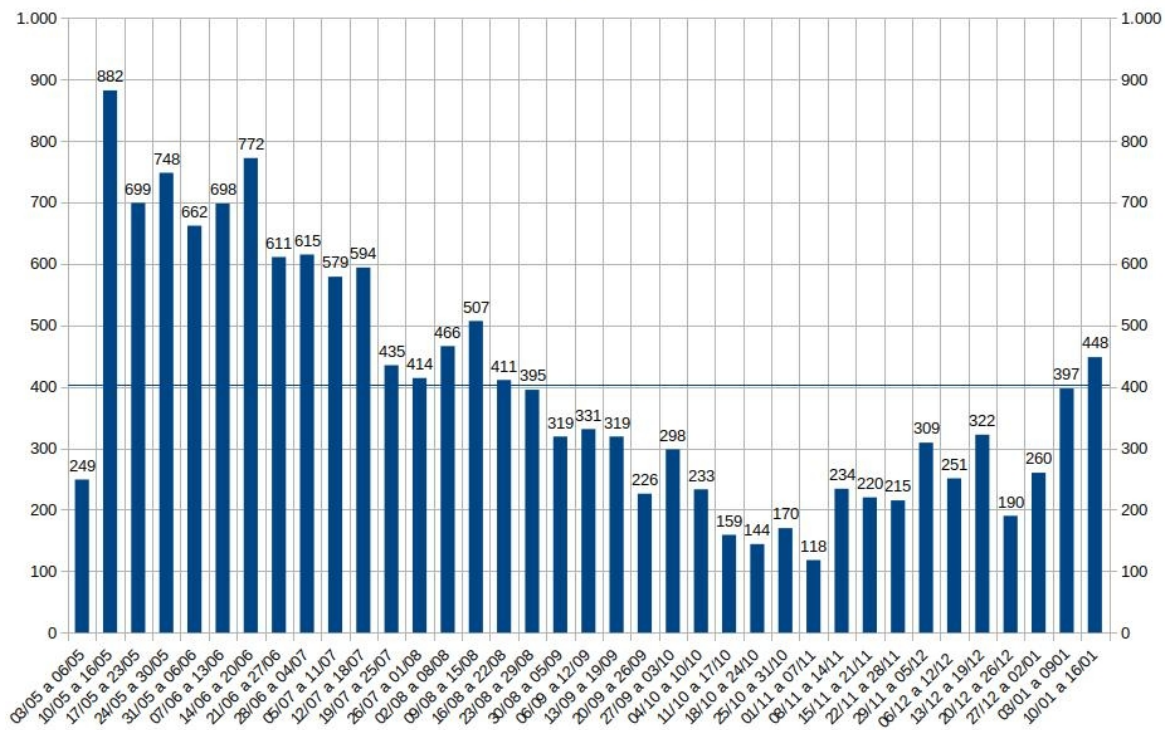

conheça o projeto a natureza e o tempo (o mundo)

<http://biosphera21.net.br/>



*espiral da sensibilidade e do conhecimento
um projeto de euler sandeville*

conheça o projeto a natureza e o tempo (o mundo)

<http://biosphera21.net.br/>