

DOC.03/AUP 0652/2021

FAUUSP

DEPARTAMENTO DE PROJETO

GRUPO DE DISCIPLINAS PAISAGEM E AMBIENTE

1º semestre de 2021

AUP0652 – PLANEJAMENTO DA PAISAGEM

Disciplina obrigatória

6 créditos (4 créditos aula + 2 créditos trabalhos)

Terças feiras, 10h – 12h

LEITURA FORTEMENTE RECOMENDADA PARA CADA AULA

20/abr AULA 1 Ecologia da Paisagem e métodos.

BERTRAND, George. Un Paisaje más profundo. De La Epistemologia al método. *Cuadernos Geográficos*, 2008-2 (42): 17-27. Disponível em <https://revistaseug.ugr.es/index.php/cuadgeo/article/view/1107/1302>

METZGER, J.P.W. Como lidar com regras pouco obvias para conservação da biodiversidade em paisagens fragmentadas. *Natureza & Conservação*, v. 4, n.2, p.11-23, 2006. Disponível em http://lerf.eco.br/img/publicacoes/2006_2511%20Como%20lidar%20com%20regras%20pouco%20obvias%20para%20conservacao%20da%20biodiversidade%20em%20paisagens%20fragmentadas.pdf

METZGER, Jean Paul (2001). O que é ecologia de paisagens? *Biota Neotropica*. Rio Claro, v.1, n.1/2, p. 1-9. 2001. Disponível em https://www.scielo.br/scielo.php?script=sci_arttext&pid=S1676-06032001000100006 acesso em 19/04/2021.

27/abr AULA 2 A PAISAGEM DE ESTUDO E SUAS DINÂMICAS

Ler: Parte I. Uma paisagem vital para a cidade em risco, p. 8 a 43

SANDEVILLE JR., Euler; BIRELLO, Fernando; BORTOLO, Mario; DEBOA, Suerda; FELICIANO PALMA, Bruna; GODOY BUENO, Flávia Assumpção; KINKER, Fabio; MARCOLINO, Miriam; RIBARIC, Adrian. Reserva Jaraguá-Cainás x Terra Indígena Guarani, Unidade de Conservação, ecologia da Paisagem e Patrimônio Cultural. Universidade Livre e Colaborativa/ Biosphera21, 2020. Disponível em <http://biosphera21.net.br/ARQUIVOS/TICP-JP/1-JARAGUA/JARAGUA/JARAGUA-RELATORIOPRELIMINAR-10-parte%201%20e%202.pdf>

04/mai AULA 4 MESA DE CONVERSA COM CONVIDADOS: O PLANO DE MANEJO DO PARQUE ESTADUAL DO JARAGUÁ

Estudar o documento na íntegra:

SECRETARIA DE ESTADO DO MEIO AMBIENTE DE SÃO PAULO. Plano de Manejo do Parque Estadual do Jaraguá. São Paulo, 2010. Disponível em: http://arquivos.ambiente.sp.gov.br/fundacaoflorestal/2012/01/PE_%20JARAGUA/Volume_Principal_completo.pdf

18/mai AULA 6 MESA DE CONVERSA COM CONVIDADOS: A TERRA INDÍGENA JARAGUÁ

CÂMARA MUNICIPAL DE SÃO PAULO. Cinturão Guarani. Projeto de lei 1-00181/2016. Disponível em <http://documentacao.saopaulo.sp.leg.br/iah/fulltext/projeto/PL0181-2016.pdf>

FUNDAÇÃO NACIONAL DO ÍNDIO. Resumo do Relatório Circunstanciado de Identificação e Delimitação da Terra Indígena Jaraguá. DIÁRIO OFICIAL DA UNIÃO n. 82, 30 de abril de 2013, Seção 1

CÂMARA MUNICIPAL DE SÃO PAULO. Cinturão Guarani. Projeto de Lei 01-00181/2016. Disponível em <https://www.jusbrasil.com.br/diarios/53741690/dou-secao-1-30-04-2013-pg-52> e seguintes

08/jun AULA 9 PLANO DIRETOR E PLANOS REGIONAIS.

CÂMARA MUNICIPAL DE SÃO PAULO. Plano Diretor Estratégico do Município de São Paulo, Lei no 16.050, de 31 de julho de 2014. Disponível em https://gestaourbana.prefeitura.sp.gov.br/arquivos/PDE-Suplemento-DOC/PDE_SUPLEMENTO-DOC.pdf

PREFEITURA DO MUNICÍPIO DE SÃO PAULO. Caderno de Propostas dos Planos Regionais das Subprefeituras. Quadro Analítico. Macrorregião Norte 2, 2016. Disponível em: <https://gestaourbana.prefeitura.sp.gov.br/wp-content/uploads/2018/02/QA-NORTE-2.pdf>

PREFEITURA DO MUNICÍPIO DE SÃO PAULO. Caderno de Propostas dos Planos Regionais das Subprefeituras. Perímetros de Ação. Macrorregião Norte 2, 2016. Disponível em: <https://gestaourbana.prefeitura.sp.gov.br/wp-content/uploads/2018/02/PA-NORTE-2.pdf>

PREFEITURA DO MUNICÍPIO DE SÃO PAULO. Caderno de Propostas dos Planos Regionais das Subprefeituras. Quadro Analítico. Perus, 2016. Disponível em: <https://gestaourbana.prefeitura.sp.gov.br/wp-content/uploads/2016/03/QA-PR.pdf>

PREFEITURA DO MUNICÍPIO DE SÃO PAULO. Caderno de Propostas dos Planos Regionais das Subprefeituras. Perímetros de Ação. Perus, 2016. Disponível em:

<https://gestaourbana.prefeitura.sp.gov.br/wp-content/uploads/2016/03/PA-PR.pdf>

PREFEITURA DO MUNICÍPIO DE SÃO PAULO. Caderno de Propostas dos Planos Regionais das Subprefeituras. Quadro Analítico. Pirituba/ Jaraguá, 2016. Disponível em: <https://gestaourbana.prefeitura.sp.gov.br/wp-content/uploads/2018/02/QA-PJ.pdf>

PREFEITURA DO MUNICÍPIO DE SÃO PAULO. Caderno de Propostas dos Planos Regionais das Subprefeituras. Perímetros de Ação. Pirituba/ Jaraguá, 2016. Disponível em: <https://gestaourbana.prefeitura.sp.gov.br/wp-content/uploads/2018/02/PA-PJ.pdf>

PREFEITURA DO MUNICÍPIO DE SÃO PAULO. Plano de Ação das Subprefeituras de São Paulo. Subprefeitura Perus/Anhanguera. 2019. Disponível em (ZIP) : https://gestaourbana.prefeitura.sp.gov.br/wp-content/uploads/planos_regionais/plano_acao_PR.zip

PREFEITURA DO MUNICÍPIO DE SÃO PAULO. Plano de Ação das Subprefeituras de São Paulo. Subprefeitura Pirituba/Jaraguá. 2019. Disponível em (ZIP) : https://gestaourbana.prefeitura.sp.gov.br/wp-content/uploads/planos_regionais/plano_acao_PJ.zip

SITES DE REFERÊNCIA

Atlas ambiental – mapas e dados
<http://atlasambiental.prefeitura.sp.gov.br/>

CESAD FAUUSP
<http://www.cesadweb.fau.usp.br/>

COMISSÃO GUARANI YVYRUPA – CGY
<http://www.yvyrupa.org.br/>

Emplasa
<http://www.emplasa.sp.gov.br/emplasa/>

Gestão Urbana SP
<http://gestaourbana.prefeitura.sp.gov.br/>

Pesquisa FAPESP – Com floresta, sem fauna
<http://revistapesquisa.fapesp.br/2014/09/16/com-floresta-sem-fauna/>

Ministério do Meio Ambiente, o que é o SNUC e exemplos
<http://www.mma.gov.br/areas-protegidas/sistema-nacional-de-ucs-snuc>

Regulamentação do SNUC
http://www.planalto.gov.br/ccivil_03/LEIS/L9985.htm

Resoluções CONAMA
<http://www.mma.gov.br/port/conama/>

Simone R. Freitas. Efeito das estradas sobre a cobertura florestal sobre a cobertura florestal e a biodiversidade
<https://docplayer.com.br/40046849-O-efeito-das-estradas-sobre-a-cobertura-florestal-e-a-biodiversidade.html>

Estatuto da Cidade
LEI No 10.257, DE 10 DE JULHO DE 2001. – Estatuto da Cidade – Brasil – Disponível em http://www.planalto.gov.br/ccivil_03/leis/leis_2001/l10257.htm – acessado em junho 2014.

Geosampa
<http://geosampa.prefeitura.sp.gov.br/>

Plano Regional Estratégico das Subprefeituras
<http://gestaourbana.prefeitura.sp.gov.br>

Secretaria de Gestão Urbana
<http://gestaourbana.prefeitura.sp.gov.br>

ÁREA DE ESTUDO (2021)

Parque Estadual do Jaraguá e Terra Indígena do Jaraguá, São Paulo, SP



Imagem da área de estudo e intervenção, disponível em https://upload.wikimedia.org/wikipedia/commons/thumb/f/f3/Pico_do_jaragua_aerial_2010.JPG/1200px-Pico_do_jaragua_aerial_2010.JPG

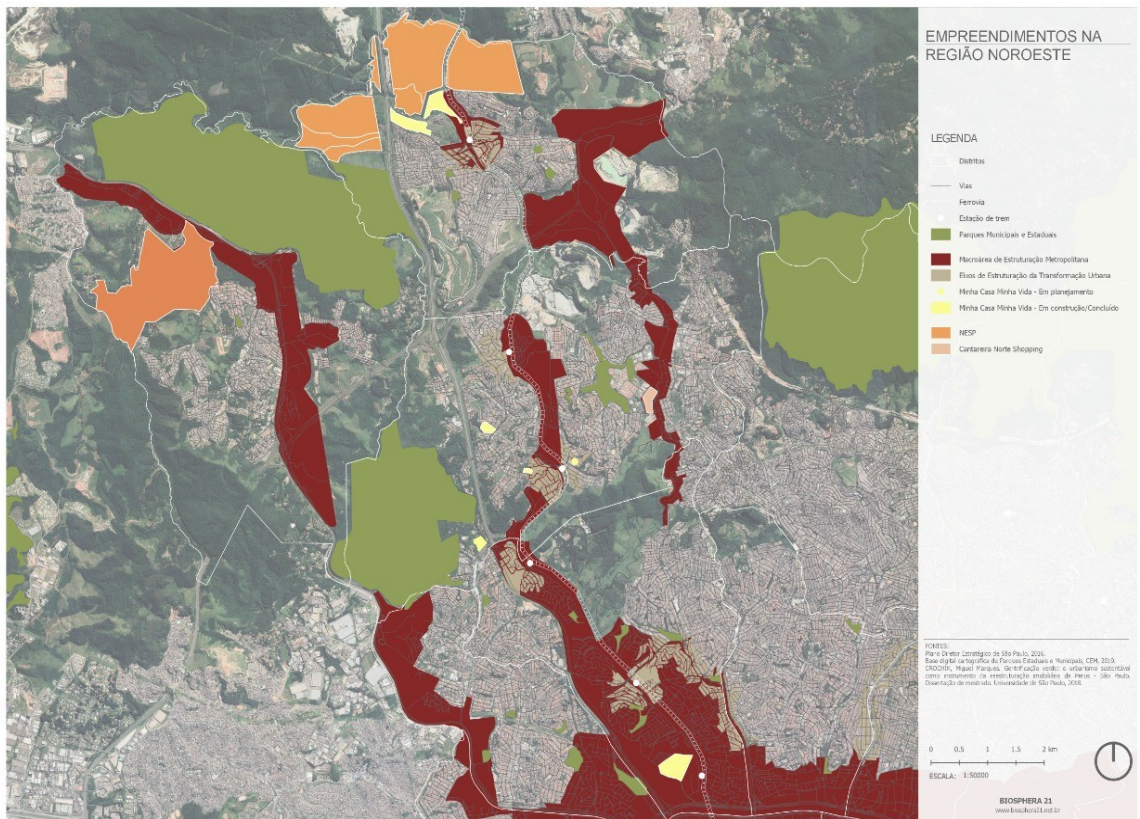

O Parque do Jaraguá e alguns vetores de desenvolvimento e empreendimentos no setor noroeste do município de São Paulo (elaboração Biosphera21).

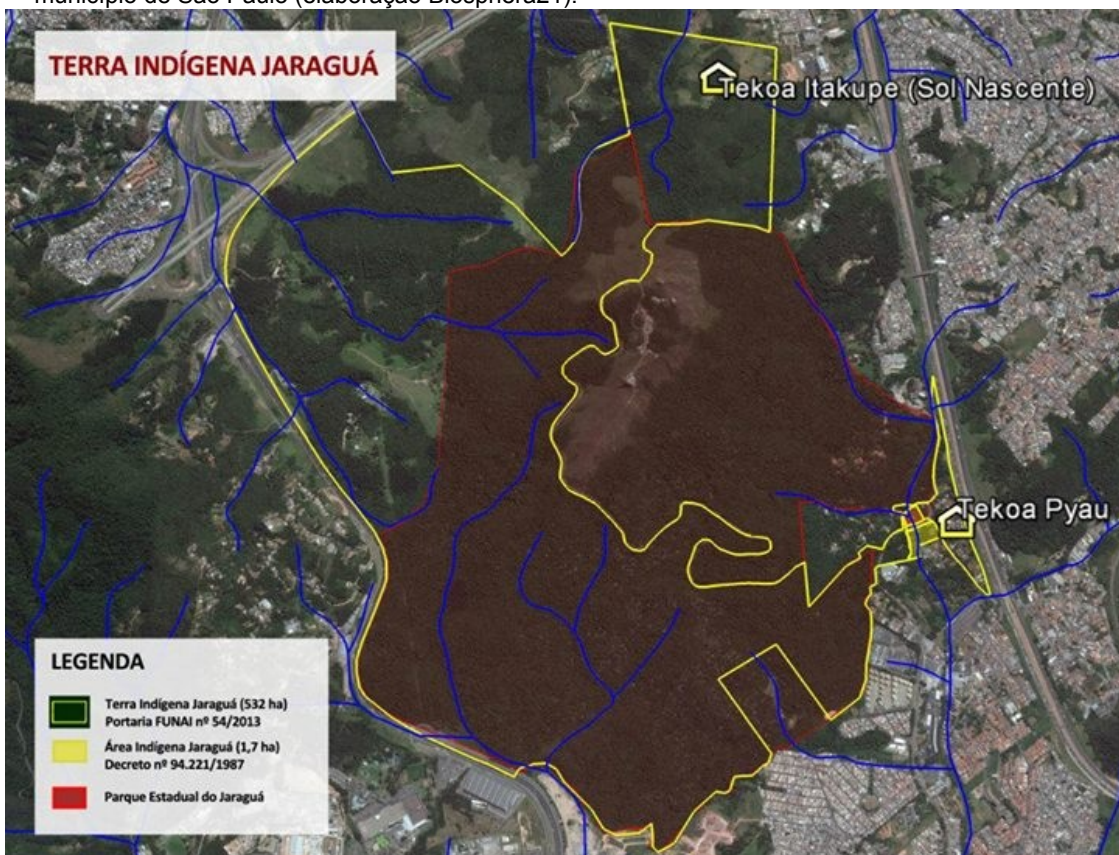

Limite da Terra Indígena do Jaraguá e do Parque do Jaraguá (Foto: Comissão Guarani Yvyrupa – CGY), disponível em <http://vaidape.com.br/2014/07/aldeia-guarani-no-jaragua-e-ameacada-de-despejo-no-proximo-domingo/>

Professores:

Dra. Ana Cecília de Arruda Campos
Dr. Euler Sandeville Jr.
Dr. Eugênio Fernandes Queiroga
Dr. Fábio Mariz Gonçalves
Dra. Francine Gramacho Sakata

Monitora PAE:

Me Juliana Moreno (Arquiteta, Doutoranda na Área Paisagem e Ambiente FAU USP).

Colaboradoras:

Dra. Doriane Azevedo (Arquiteta, Profa. do Departamento de Arquitetura e Urbanismo, UFMT)
Me Flávia Assumpção de Godoy Bueno (Arquiteta, Mestre pela Área Paisagem e Ambiente FAU USP)
Natália Teixeira Lopes da Costa (Arquiteta, Especialização em Planejamento e Gestão de Cidades, Residente do primeiro Programa de Residência em Arquitetura e Urbanismo da FAU USP / SMDU)

Convidados confirmados:

David Karai Popygua, liderança Guarani, Terra Indígena do Jaraguá
Thiago Henrique Karai Djekupe, liderança Guarani, Terra Indígena do Jaraguá
Adriana Sandre, Arquiteta e Urbanista, Bióloga, Mestre em Arquitetura e Urbanismo
Ms Claudia Shida, Bióloga, Mestre em Ecologia, Consultora da CNS em Gestão Ambiental e Sustentabilidade.
Dr. Fabio de Oliveira Nogueira da Silva, Antropólogo
Gustavo Lopes, Biólogo - Pós em Direito e Gestão do meio Ambiente. Gestor do Parque Estadual do Jaraguá.
Julia Roberta da Silva, Tecnóloga em Gestão Ambiental e Educadora Ambiental para a Sustentabilidade, Monitora Ambiental no PE Jaraguá
Dra. Marisa de Souto M. Fierz, Geógrafa, Pesquisadora Geografia-USP
Dra. Natália Macedo Ivanauskas, Pesquisadora Científica do Instituto Florestal, responsável pelo diagnóstico da vegetação nos Planos de Manejo de Unidades de Conservação na Secretaria de Infraestrutura e Meio Ambiente do Estado de São Paulo.
Dr. Sidnei Raimundo Geógrafo, Professor da EACH USP